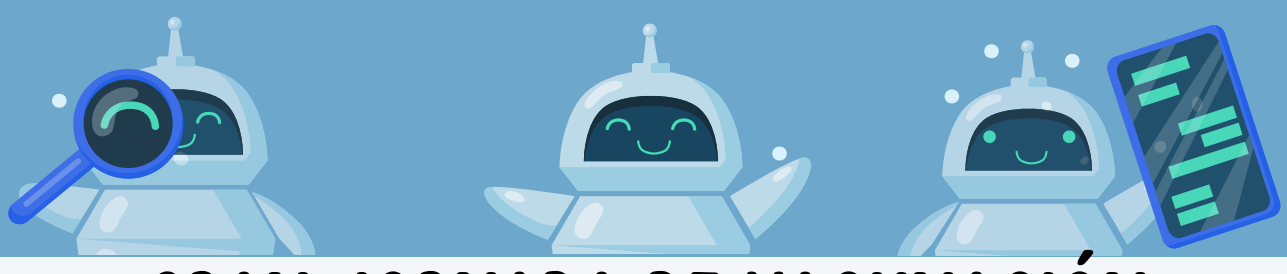

GRAN JORNADA DE VACUNACIÓN SUBRED SUR

INFORMACIÓN IMPORTANTE

Padres de familia el esquema de vacunación cambio y es indispensable actualizar el esquema de vacunación de nuestros niños, niñas, jovenes y adolescentes para prevenir enfermedades.

ALGUNAS VACUNAS COMO...

- La triple viral (sarampión-rubeola-paperas) que se aplicaba a los 5 años paso a los 18 meses.
- La vacuna contra el VPH se aplica a niños de 9 años y a niñas de 9 a 17 años.

¿CUÁNDO Y DÓNDE ME PUEDO VACUNAR?

- **Día:** 14 de Marzo del 2024
- **Hora:** 8:30 A.M
- **Lugar:** Colegio Buenavista Calasanz

¿QUIENES PUEDEN PARTICIPAR?

- Estudiantes de la institución.
- Padres, madres o cuidadores.
- Docentes y demás comunidad educativa

¿QUÉ VACUNAS ESTAN DISPONIBLES?

- Vacunas que hacen parte del esquema regular para toda la población.
- Contra el VPH para niños de 9 años y niñas de 9 a 17 años.
- Vacuna contra el COVID-19 según disponibilidad: SINOVAC y MODERNA.

¡No olvides traer el carnet de vacunas original!

¡TE ESPERAMOS!